VALSTYBĖS ĮMONĖS REGISTRŲ CENTRO STRUKTŪRA
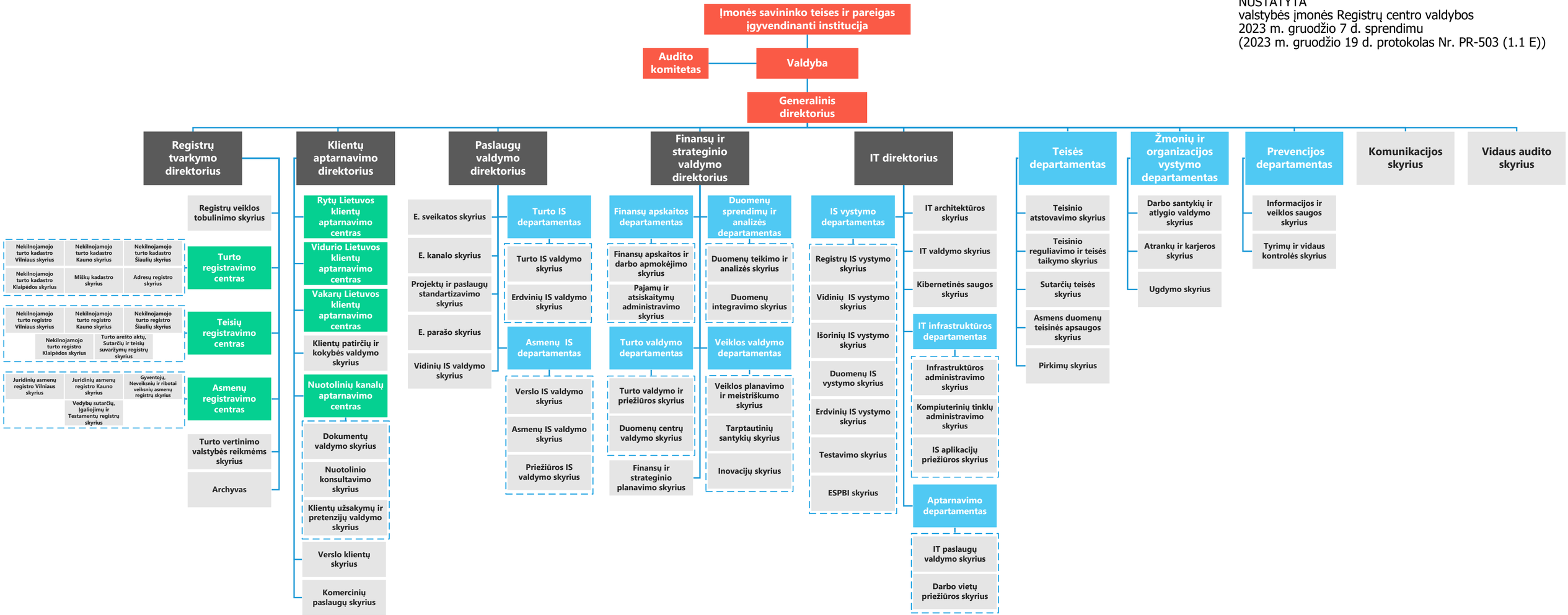
NUSTATYTA
valstybės įmonės Registrų centro valybos
2023 m. gruodžio 7 d. sprendimu
(2023 m. gruodžio 19 d. protokolas Nr. PR-503 (1.1 E))